

Plan de amplasament și delimitare a imobilului

Anexa nr. 10.

SCARA 1:1000

Nr. cadastral	Suprafața măsurată a imobilului (mp)	Adresa imobilului
59805	7587	Targu Lapus, Jud. Maramureș
Carte Funciară nr.		Unitatea Administrativ Teritorială (UAT)
		Targu Lapus

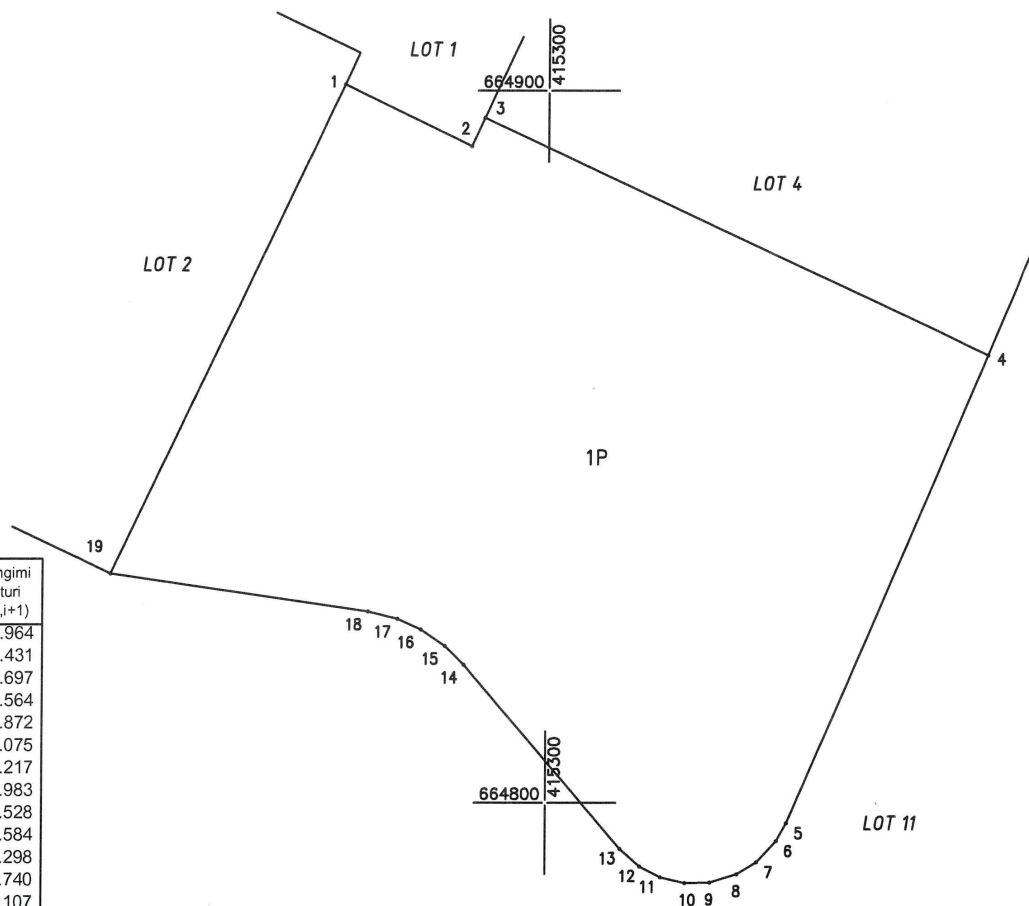

Nr. Pct.	Lungimi laturi D(i,i+1)
1	19.964
2	4.431
3	78.697
4	71.564
5	2.872
6	4.075
7	3.217
8	3.983
9	3.528
10	3.584
11	3.298
12	3.740
13	34.107
14	3.758
15	4.130
16	3.617
17	4.271
18	36.774
19	76.088

15280/09.12.2024

A. Date referitoare la teren

Nr. parcelă	Categorie de folosință	Suprafața (mp)	Observații	Mențiuni
1	P	7587	Intravilan	Terenul este neîmprejmuit. Imobil înregistrat în plan cadastral fără localizare certă datorită lipsei planului parcelar.
Total		7587		

B. Date referitoare la construcții

Cod	Destinația	Suprafața construită la sol (mp)	Mențiuni
Total			

Suprafața totală măsurată a imobilului = 7587mp

Suprafața din act = 7587mp

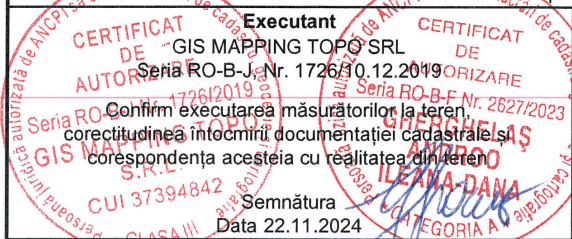

Executant

GIS MAPPING TOPO SRL

Seria RO-B-J, Nr. 1726/10.12.2019

Confirm executarea măsurătorilor la teren, corectitudinea întocmirii documentației cadastrale și corespondența acesteia cu realitatea din teren.

Semnătura

Data 22.11.2024

Inspector

Confirm introducerea imobilului în baza de date integrată și atribuirea numărului cadastral

Petrisor
Diaconu

Semnat digital de

Petrisor Diaconu

Data: 2024.12.09

Semnătura 11:32:19 +02'00'

Data.....